

1 ELEVÇÃO FRONTAL
1 : 50

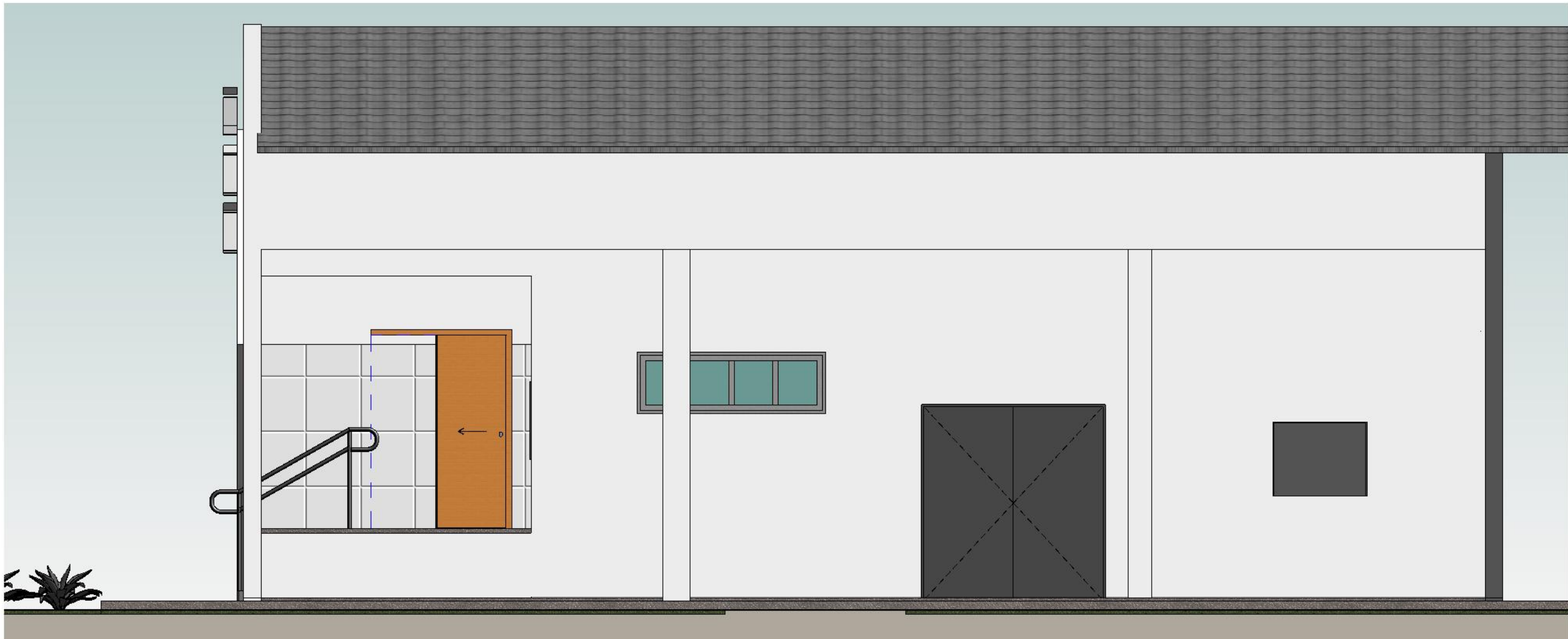

4 ELEVÇÃO ESQUERDA
1 : 50



2 ELEVÇÃO DIREITA
1 : 50

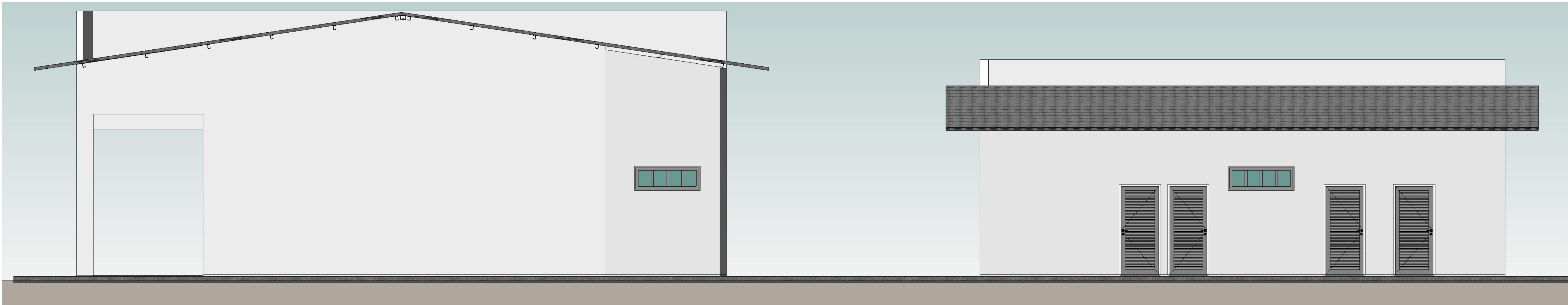

3 ELEVÇÃO POSTERIOR
1 : 50

OBS:

01 - MEDIDAS DADAS EM METROS (m).
02 - AS COTAS PREVALECEM SOBRE A ESCALA DO DESENHO.
03 - EM CASO DE DÚVIDAS, CONSULTE O AUTOR DO PROJETO.
04 - REPRODUÇÃO SOMENTE COM AUTORIZAÇÃO POR ESCRITO DO AUTOR DO PROJETO. LEI Nº. 9.610 - LEI DO DIREITO AUTURAL.
05 - AS IMAGENS CONTIDAS NESTE PROJETO ARQUITETÔNICO SÃO ILUSTRATIVAS PODENDO SOFRER PEQUENAS ALTERAÇÕES DURANTE A EXECUÇÃO.

CARIMBO DE APROVAÇÃO:

ASSOCIAÇÃO MATO-GROSSENSE DOS MUNICÍPIOS
COORDENAÇÃO TÉCNICA E DE PROJETOS
SITE: www.amm.org.br
E-MAIL: centraldeprojetosamm@gmail.com
ADM. NEURILAN FRAGA
INSTITUTO ASSISTENCIAL DE DESENVOLVIMENTO

TIPO DE OBRA:	AGROINDÚSTRIA	MODALIDADE:	CONSTRUÇÃO
OBRA:	IMPLANTAÇÃO DA MINI INDÚSTRIA DE LATICÍNIOS		
PROPRIETÁRIO / CNPJ:	PREFEITURA MUNICIPAL DE NOVA BRASILÂNDIA CNPJ: 15.023.963/0001-88		
ENDEREÇO:	RODOVIA MT-140, S/Nº, NOVA BRASILÂNDIA/MT		
AUTOR DO PROJETO: CREA/CAU: RESPONSÁVEL TÉCNICO P/ OBRA:	NATHACHA DE CARVALHO LUIZ ARQUITETA E URBANISTA CAU Nº 110131-7 Gestão 2015-2016		

PROJETO BÁSICO ARQUITETÔNICO

ASSUNTO:
ELEVÇÃO POSTERIOR, ELEVÇÃO ESQUERDA, ELEVÇÃO DIREITA, ELEVÇÃO FRONTAL

Coordenadas Geográficas:	14° 55' 3.23"S / 54° 58' 27.45"O	QUADRO DE ÁREAS
DATA DE ENTREGA:	02/02/2016 10:47:48	ÁREA TOTAL DO TERRENO: 1,4 hectares
REVISÃO:	R 002	ÁREA TERRENO IMPLANTADA: 2.415,18m²
ESCALA:	1 : 50	ÁREA TOTAL CONSTRUÍDA: 308,65m²
RRT: XXXXXXXX	DESENHO: NATHACHA DE CARVALHO LUIZ	ÁREA TOTAL DE COBERTURA: 386,18m²
		ÁREA GRAMA: 403,57m²
		ÁREA CALÇADA: 338,71m²
		ÁREA BRITA: 933,65m²

ARQ

FOLHA Nº

04

05